L'ÉCOLE DE LA PHILANTHROPIE

FONDATIONS EDMOND DE ROTHSCHILD

www.ecoledelaphilanthropie.org

JEU DES 7 DIFFÉRENCES

Découvre les 7 différences qui se sont glissées dans le dessin de dessous. Petit conseil : à l'aide d'un crayon ou d'un stylo, tu peux numéroter les différences repérées et les reporter sur une feuille de brouillon. Ainsi, tu ne compteras pas deux fois la même différence !

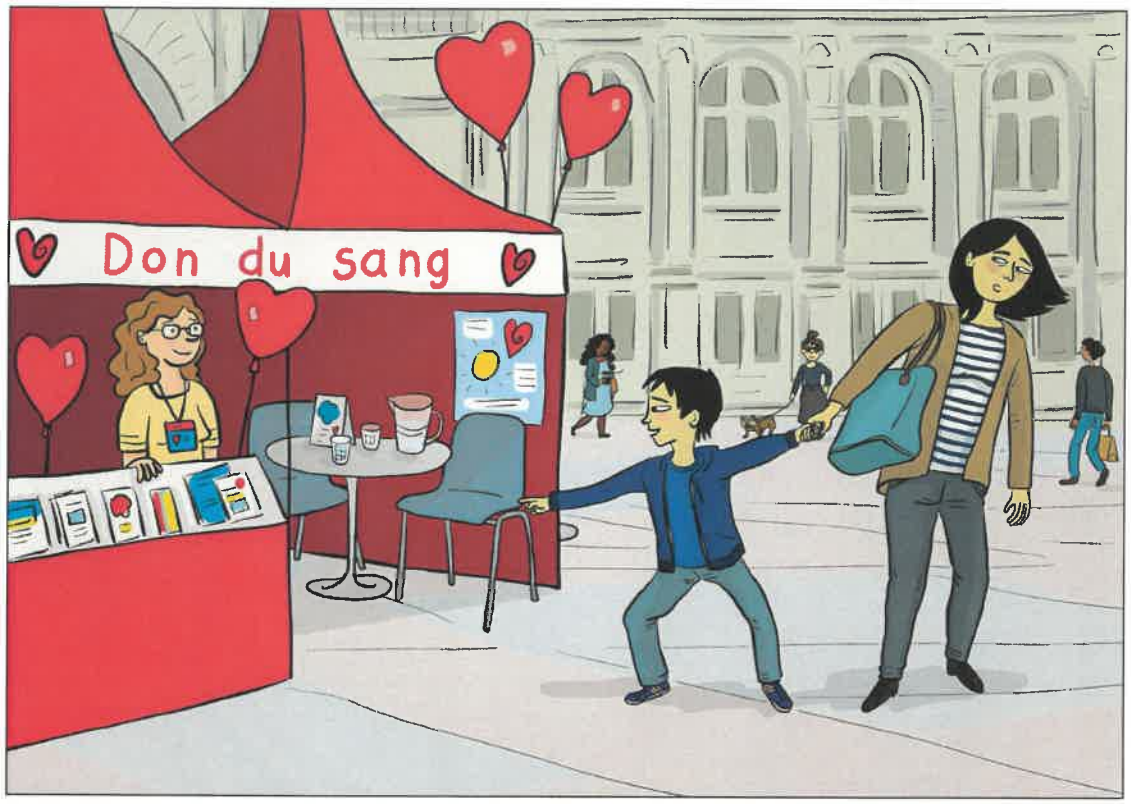

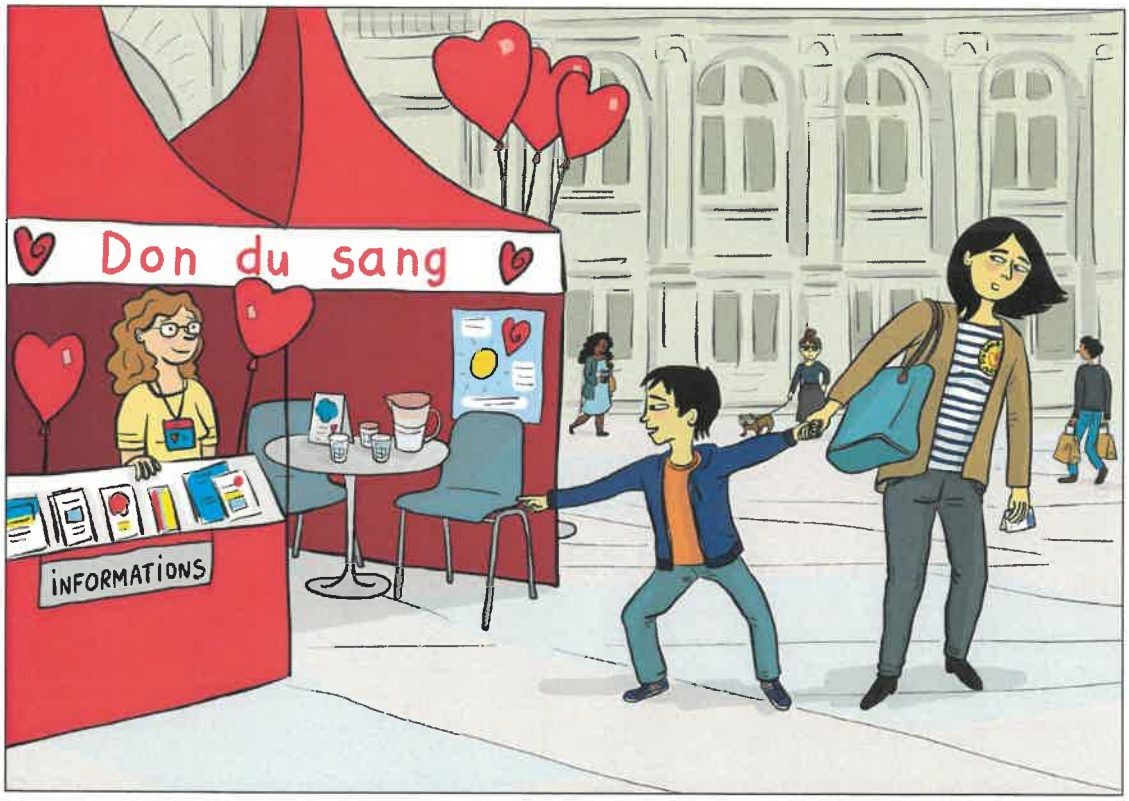

5. Santé

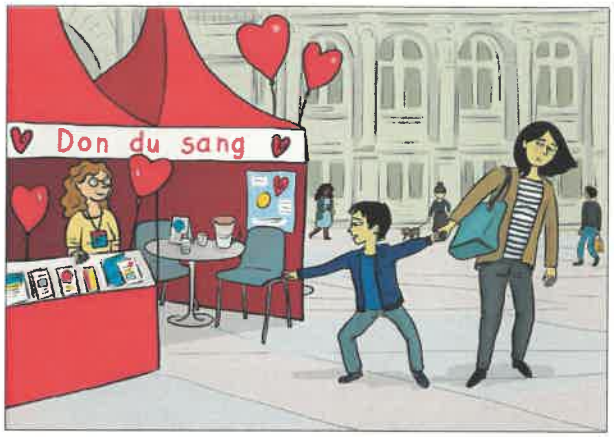

L'accès à la santé et aux soins est un droit reconnu à chaque être humain. Et pourtant, ce droit est loin d'être une réalité pour les enfants comme pour les adultes, en France et dans le monde. Manque d'accès à de l'eau potable ou à une alimentation suffisante, défaillance des systèmes de santé, soins et médicaments parfois inabordables, recherche à développer : les domaines où la philanthropie peut apporter son soutien sont nombreux.

Cette illustration aborde le sujet de la santé. Nous voyons un stand de don du sang. La mère du petit garçon le retient d'aller vers le stand de don du sang car celui-ci est mineur et ne peut pas donner lui-même son sang. En revanche, il pourra le faire plus tard en étant majeur et s'il répond aux critères requis. En tant qu'enfant, il peut tout de même en parler aux adultes autour de lui, les sensibiliser à ce sujet. Comment peut-on agir pour l'accès à la santé pour tous ? Les enfants peuvent surtout venir en aide aux personnes malades et isolées, en envoyant par exemple des mots de soutien dans un Ephad.

Solution du jeu des 7 différences :

(1) Un ballon cœur a été ajouté au-dessus de la tente. (2) Ajout d'un verre sur la table sous la tente. (3) Ajout de la pancarte « Informations » sur le stand. (4) La passante à droite de l'image porte un sac. (5) Ajout d'un autocollant don du sang sur le pull de la mère. (6) La mère tient une carte « donneur de sang » dans la main gauche. (7) Le haut du petit garçon a changé de couleur.

L'École de la philanthropie est une association loi 1901 qui a pour mission de sensibiliser les enfants de 8 à 11 à l'intérêt général, dans et hors l'École. Bénéficiant du patronage du ministre de l'Éducation nationale, elle accompagne notamment les enseignants de CM1-CM2 et animateurs afin de leur donner les moyens d'enseigner aux élèves la philanthropie, l'empathie et la citoyenneté et de leur permettre de réaliser des actions solidaires au profit d'associations. L'association est soutenue par les Fondations Edmond de Rothschild et la Fondation de France. Contact : contact@ecoledelaphilanthropie.org. Site : www.ecoledelaphilanthropie.org.